



Foto: mmpphoto/AdobeStock.com

Finanzbuchhaltungssoftware als Steuerungsinstrument

Interview mit Markus Schäfer, Leiter Vertrieb der syska GmbH

Text: syska GmbH

Finanzbuchhaltungssoftware (Fibu) bietet heutzutage mehr als das reine Erfassen von Belegen, Anlegen von Konten & Co. Intelligente Fibu-Lösungen wie die syska EURO FIBU liefern dank betriebswirtschaftlichen Auswertungen wichtige Entscheidungsgrundlagen für kleine und mittlere Unternehmen. Worauf bei einer Fibu-Software geachtet werden sollte, erklärt Markus Schäfer von der syska GmbH.

Welche Funktionen einer Finanzbuchhaltungssoftware sind für die Buchhaltung und das Controlling in Bestattungsunternehmen wichtig?

Die Fibu-Software muss sich gut in das bereits bestehende Softwaresystem einfügen lassen. Aus diesem Grund sollte sie über ein intelligentes Schnittstellensystem verfügen. Schließlich ist die Fibu-Software keine In-sellösung, sondern bezieht ihre Daten aus anderen Programmen, wie Lohn und Ge-

halt, Fakturierung und Bestattersoftware oder stellt diese für weitere Anwendungen, wie zum Beispiel Microsoft Excel zur Verfügung. Auch ist ein flexibles Mahnwesen wichtig, in dem man Mahnstufen, Ansprachen und Texte individuell an die Besonderheiten der Branche anpassen kann.

Welche Funktionen machen eine benutzerfreundliche Fibu aus?

Ein intelligenter Aufbau und eine gute Be-

nutzerführung der Fibu helfen, bei alltäglich anfallenden Tätigkeiten wie Buchen, Zeit zu sparen. Genauso wichtig ist eine klar strukturierte und benutzerfreundliche Oberfläche, um einen guten Überblick über die laufenden Buchungen zu erhalten. Sinnvoll ist es auch, wenn sich Funktionsmenüs und Icon-Leisten individuell konfigurieren lassen – so kann sich jeder Nutzer seine Oberfläche flexibel und übersichtlich selbst gestalten.

Welche Features sind sinnvoll, um Zeit zu sparen?

Automatische Vorlagen für die alltäglichen Geschäftsvorfälle wie individuell angepasste Buchungsschablonen reduzieren den Zeitaufwand. So gestaltet sich die Kontensuche sehr einfach. Mit nur einem Klick ist der passende Kontensatz schnell und bequem aufgerufen. Und über eine konfipay-Integration, beispielsweise im Online Banking, lassen sich beliebig viele Konten von verschiedenen Geldinstituten einbinden. Im Hinblick auf die Datensicherheit ein klares Plus, denn sensible Zahlungsverkehrsdaten werden nicht in Clearingdateien gespeichert.

Wie kann die Finanzbuchhaltungssoftware gezielt als Controlling-Instrument eingesetzt werden?

Mit intelligenten Fibu-Lösungen lassen sich betriebswirtschaftliche Auswertungen für einen schnellen Überblick flexibel definieren sowie einfach und schnell abrufen. Auf Knopfdruck listet die Software alle Standardgrößen wie Umsatz, sonstige Erlöse, Aufwendungen, Abschreibungen oder Zinsen anwenderfreundlich auf. Übersichtliche Darstellungen von Gewinn- und Verlustrechnungen sind umgehend erstellbar. Auch graphisch lassen sich die Ergeb-

nisse benutzerfreundlich umsetzen: So kann mit Hilfe einer Zeitachse die Veränderung der Zahlen umgehend sichtbar gemacht werden. Eine besonders nützliche Funktion stellt die ergänzende Verknüpfung mit Microsoft Excel dar. Mit einem Klick holt sich das Microsoft-Office-Programm jederzeit die Zahlen aus der Fibu-Software, und zwar tagesgenau. Alle Auswertungen lassen sich schnell in ein PDF umwandeln und via E-Mail verschicken.

Was sollte die Fibu mitbringen, wenn ich sie im Homeoffice verwenden will?

Ein ganz wichtiger Punkt ist hier die Datensicherheit: Auch zuhause muss die Softwarelösung einen sicheren Umgang mit hochsensiblen Daten und Zahlen aus dem Unternehmen gewährleisten. Konkret bedeutet das zum Beispiel, dass der Zugriff auf die Fibu-Software über eine VPN-Remote-Desktop-Verbindung erfolgen muss, um die sensiblen Daten zu schützen. Alles Weitere sollte wie gewohnt und im vollen Umfang ihrer Funktionen bedienbar sein.

Welche Faktoren sollte ich bei der Auswahl einer Fibu-Software beachten?

Die Basis einer intelligenten Fibu-Software ist ein flexibles Schnittstellenkonzept, denn es lässt die Integration in andere Branchensoftware zu. Weiterhin sollte eine DATEV-Schnittstelle für den Import und Export der Daten für den Steuerberater zum Standard der Software gehören. Überprüfen sollte man auch, ob intelligente Im-

portfunktionen aus gängigen Microsoft-Programmen zur Verfügung stehen. Ist das der Fall, können relevante Zahlen für das Controlling weiterverarbeitet werden. Zudem sind Schnittstellen für den elektronischen Zahlungsverkehr sinnvoll, denn das erspart das manuelle Erfassen von Zahlungsein- und ausgängen.

www.syska.de



Markus Schäfer
Leiter Vertrieb der syska GmbH

Die **syska GmbH** aus Karlsruhe ist seit mehr als 25 Jahren auf die Entwicklung von Software für das betriebliche Rechnungswesen spezialisiert. Das Unternehmen vertreibt seine Produkte direkt und über Systempartner in Deutschland, Österreich und der Schweiz.



Controlling leichtgemacht: Die graphische Übersicht der syska EURO FIBU macht die Ergebnisse auf einen Blick vergleichbar.

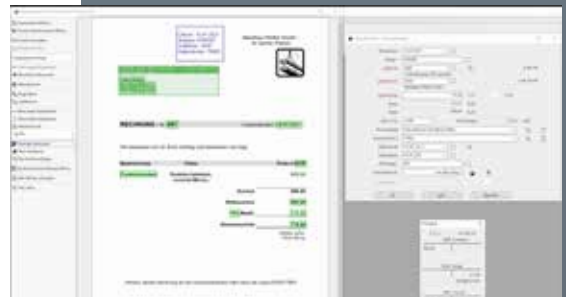

Zeitsparendes und schnelles Buchen dank übersichtlicher Belegkontierung

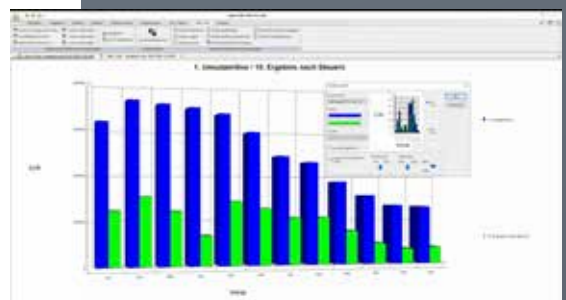

Nur ein Klick und Auswertungen lassen sich übersichtlich mit einem Balkendiagramm darstellen.

Seebestattungen ab Cuxhaven/Nordsee - Die Reederei Ihres Vertrauens-

**REEDEREI
NARG**

*Informationen über Seebestattungen
und Gedenkfahrten zum Todestag
erhalten Sie auf Anfrage.*



Reederei NARG | Kpt.-Alexander-Str. 19 | 27472 Cuxhaven

Tel.: (04721) 725 119 | Fax: (04721) 725 100 | info@reederei-narg.de | www.reederei-narg.de